



いー・だぶりゅー・しー

2031年・地球ウォッチングクラブ・にのみや



1・2年生

EWC ニュース 3 ごと

2023.11月

サメの“は”は、ぬけるととんとん新しいものに生えかわるよ！



まえの“は”のおくには生えかわる“は”が2000本くらいかかっていることも…



ムムム…なかなかやるな



あぶらのついた細かい毛がたくさん

からだがとてもすくかなくて水にぬれにくい

アメンボは水の上をスイスイ歩けちゃう！

キタユレイクラゲのしよく手は

学校のプールよりも長い！

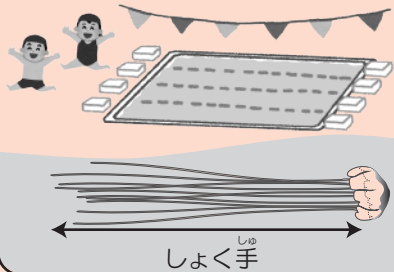

しよく手

コイはとても長生き。人間が上手に世話をする、100さい以上生きるコイもいるんだって。



スゴすぎ！ 水の生きものたち

今かいは「水にすむ生きもの」のおもしろまめちしきをごしょうかい。気になる生きものがいたら、図かんなどでさらにくわしくしらべてみよう！

せかいでもっとも大きな貝、オオシャコガイは140センチメートルになることもある！

わたしの大きさにかてるかな？

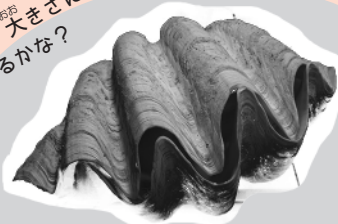

イルカはジャンプがとくい。小学校の校しゃの2かいにもとどいちゃう！

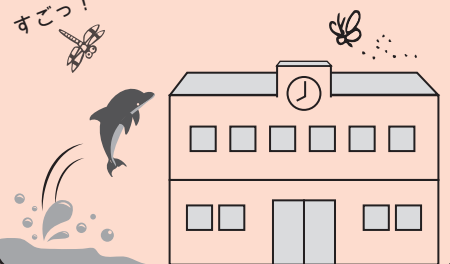

ゲンジボタルはよう虫のあいたは川の中でくらすけれど、せい虫になると水の外でとびまわるよ。

シロナガスクジラの赤ちゃんは、地きゆうで一番大きな赤ちゃん。毎日、牛にゆうパック200本分のおちちをのむよ。

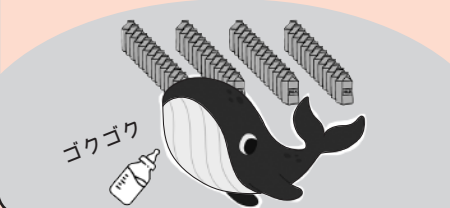

1・2年生

エコとれーにんぐ③

水べの生きものたちのかくれんぼ 2023.11月

わたしたちのまわりには川や海、池や田んぼ、水ろや学校のプールなど、いろいろな「水のせかい」があり、たくさんの生きものがいます。どれだけ知っているかな？

とり組み方

1. 水の中や水のまわりにすむ生きものをとんとんかこう。

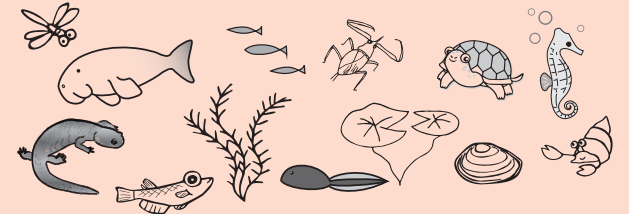

2. 1.の生きものの中から1つえらんで、そこにすんでいる理由を考えよう。



エサがたくさんあるのかな

おうちのひとといっしょにしらべて、「水の生きものはかせ」をめざそう！



きりとりせん

しょうがっこう	
小学校	
ねん	くみ
年	
名まえ	

この「エコとれーにんぐ」は「EWCかんきょうパネルてん」にてんじしたり、EWCニュースやホームページでしょうかいすることがあります。「てんじ」や「しょうかい」をしてほしくない人は、四角にしるしをかいてね。↑ ※上記内容は変更または中止になる場合があります。



← 前にくばった「いきものはっけん」1しゆるいでもいいので11/30までにほうこくしてね！
ほうこくすると、みやたんのもく木せいマグネットがもらえるよ↑



どこに、どんな生きものがいるかな？

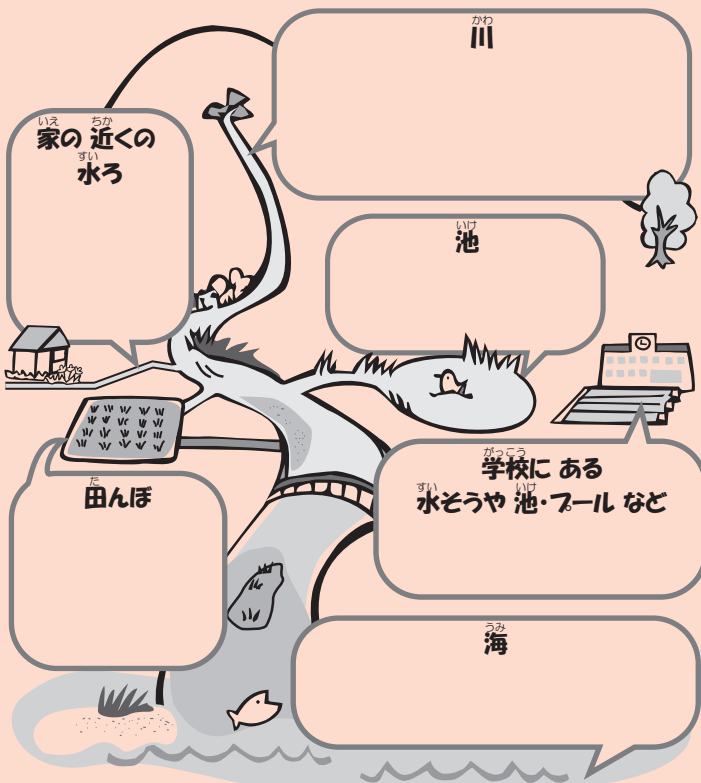

見つけた生きものを1つえらんで書こう。

その生きものは、なぜそこにすんでいるのかな？
あなたは どう思う？



エコカードの「家ていや お店で」のらんにある「エコとれーにんぐ③」に自分でサインをして、この紙だけを切りとって先生にわたそう。

小学生の時にアースレンジャーと
なった方が親になり、その子どもも
アースレンジャーににん定された方

2 世代 アース レンジャー たん生!



探しています
二世世代アースレンジャーかとも
思われる方、記憶があいまいでも
ぜひお問合せください！
西宮市環境学習サポートセンター
TEL：0798-67-4520

きりとりせ

「保護者用エコカード」に
答えを書いて
ください

SDGs クイズ 第2問

海で暮らす生き物の数は
1970年と比べて
減っています。
約何%減っているでしょう？

- ① 25%
- ② 49%
- ③ 75%

☆☆☆
出典：WWF
「Living Blue Planet report」



●発行 西宮市環境企画課
●連絡先 西宮市環境学習サポートセンター
〒662-0832 西宮市甲風園1丁目8-1
TEL:0798-67-4520 FAX:0798-67-4523
●事業受託者 NPO法人こども環境活動支援協会



EWCホームページ
<https://ewc.leaf.or.jp>
情報もたくさん！



柿木ゆうじさん(用海小1年生)と美由紀さん

にインタビュー 昔のエコ活動、印象に残っていることは？

先生がみんなの前で自分がエコスタンプを
集めていることをほめてくれてうれしかった
です。エコカードを通じて、ゴミやリサイクル
などを日ごろから意識するようになりました。
(美由紀さん)

エコカード活動で何をがんばっている？

毎月エコクイズをしたり、生きものが好きな
ので市みん自ぜん調査も
やっている。(ゆうじさん)



お母さんがエコカードを
やっていたことは
知らなかった。自分も
お母さんのようにがん
ばって続けたい。
(ゆうじさん)

三浦けいすけさん(瓦木小2年生)とお母さん

にインタビュー 昔のエコ活動、印象に残っていることは？

親と家のまわりをそうじしたり、スーパーに
ペットボトルを持って行って行っていました。EWC
キャラクター「さとみちゃん」をよくおぼえて
います。こういったかんきょうの取り組みが
続いているのはいいことですね。(お母さん)

エコカード活動で何をがんばっている？

市内のかんきょう学習せつに行ったり、
公みん館で毎月エコクイズをしたりして
いる。(けいすけさん)

これからもエコ
活動を続けて、
6年間アース
レンジャーを
目指したい！
(けいすけさん)



イベント情報

小学生はエコカード、おうちの方は
保護者用エコカードを持って参加してね！

★マークは環境学習都市にしのみや・
パートナーシッププログラム認定

西宮市貝類館の催し

① 特別展「深海に生息する貝類」

謎多き深海に生息する貝類や奇妙な生物達を紹介。
開催期間：10月12日(木)～11月30日(木)
開館時間：10:00～17:00 (入館は16:30まで)

② 小さな貝でかざろう きらきらまつぼっくりツリー

日時：12月16日(土)、17日(日)
時間：両日とも11:00～12:00/
13:30～14:30/15:30～16:30

場所：貝類館 学習室
参加費：300円(別途入館料要)
定員：各回15名(小学生未満は保護者同伴)
申込み：貝類館ホームページ(二次元コード)からWEBフォームにて。(受付期間：12/4まで)

※ハガキまたはFAXでもお申込み可能。イベント名・第一・第二希望の時間・参加者全員の人数・氏名・年齢・住所・電話番号を明記の上、12/4必着で下記へ。
問合せ：西宮市貝類館 〒662-0934 西宮市西宮浜4-13-4
TEL：0798-33-4888 FAX：0798-33-5885

※小・中学生はのびのびパスポート、ココロンカード持参で入館無料。
問合せ：西宮市貝類館 〒662-0934 西宮市西宮浜4-13-4
TEL：0798-33-4888 FAX：0798-33-5885

エコスタンプを おしてもらえるようになったよ！

テヌート(NPO法人 備れっと) 住所：鳴尾町3丁目6-25
使わなくなったパソコンを持っていくと、エコカードの「かていや おみせで」の「リサイクル」のらんにおしてもらえるよ。

てくてく探訪「石から見てくる西宮・甲山の生い立ち」★

石や地層を観察し、甲山が約100万年かけて海から山へ発展してきた跡を
辿りましょう(神呪寺～甲山自然環境センター～五ヶ池～甲山大師バス停)。
日時：12月9日(土) 10:00～12:00(小雨決行)
集合：甲山大師バス停(西宮市甲山町)
主催：わくわく・ドキドキ・まなび隊 参加費：¥200/1人
定員：30名(小学生以上) 申込み順 ※小学生以下は保護者同伴
申込期間：10/31～12/7
申込み・問合せ：お電話で下記まで。詳細はお問合せ下さい。
TEL：コープこうべ第2地区本部 0798-67-8927 日祝休み

手触りにワクワク！クリスマスベストリーを作ろう★

地域の自然や環境のことを学び、西宮のシンボル「甲山」の木の美と、服や
ソファなどをデザインするときに使われなくなったさまざまな生地やみんなの
おうちにある布を使って、オリジナルのクリスマスベストリーを作ろう！
日時：12月10日(日)
10:30～12:00 / 14:00～15:30
開催場所：無印良品阪急西宮ガーデンズ
定員：各回15名 参加費：1000円/1名
応募締切：12月5日(火)
応募方法：詳細は特設ウェブサイトを
https://stajimo.jp/?page_id=21363
主催：阪急阪神ホールディングス株式会社
パートナー：無印良品阪急西宮ガーデンズ
講師・寄付先：NPO法人こども環境活動支援協会
協力：ハビネスキッズアート